

Ficha técnica

Jardín de Techo (Roof Garden) modelo 1.20x1.05m

Descripción

Estructura de acero galvanizada con malla electrosoldada preparada para ser anclada en techos, diseñado para montaje de macetas y hacerse un sistema de jardín apilable, además de su diseño estético este controla las temperaturas y asila el ruido.

Usos:

- Hortalizas
- Huertos florales
- Cultivo césped
- Cultivo de helechos
- Cultivo recreativo

Ventajas:

- Capacidad de aislar el sonido.
- Ayuda a absorber dióxido de carbono.
- Mejora calidad de vida.
- Reduce índices de contaminación.
- Mejora la calidad del aire.
- Instalación sencilla.



Figura 1: Estructura con macetas.



Figura 2: Estructura con malla.



Figura 3: Sujeción de malla.

Diseño	Alto	Largo	Ancho	Diámetro del alambre		
				Calibre	mm	cm
Jardín de techo	0.40	1.20	1.05	6	4.89	0.489
Jardín intensivo	0.80	1.20	1.05	6	4.89	0.489

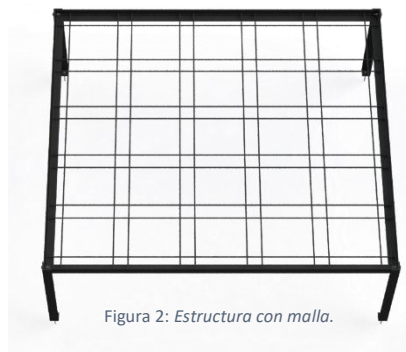
Especificaciones de la malla

- Resistencia a la tensión: 89,000 lb/pulg²
- Resistencia: 42 a 49 ksi
- Capa electroquímica: 100% cubierto
- Capa electroquímica 2: 100 % cubierto
- Cubierta plástica: Resina termoendurecida para uso exterior

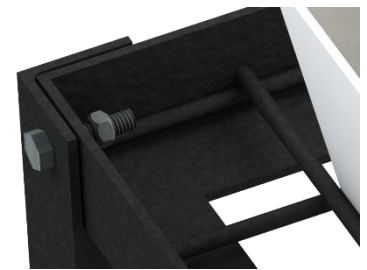
Colores disponibles



> A 300 piezas



Nota Importante: Es obligación del instalador contar con las medidas de seguridad